

Photoshop S/B Fotoğrafi Sanatsal Renklendirme

Bilgisayarda Fotoğraf Ders Notu

Erkan YAVUZ

Photoshop programı aracılığıyla fotoğraflar üzerinde neredeyse **sınırsız** diye tabir edebileceğimiz çok fazla işlem yapılmaktadır.

Çoğu zaman fotoğraf makinesi ya da telefon ile çekmiş olduğumuz fotoğrafları **ham (orijinal)** haliyle dijital ortamlarda paylaşmak yerine Photoshop programında düzenleyerek **daha estetik** hale getirmeye özen gösteririz.

Peki bugün

Ne öğreneceğiz?

Bugün çekmiş olduğumuz **siyah beyaz** bir fotoğrafı **kırmızı ve mavi** renklere boyayarak görsel olarak daha göze hitap eden ve daha estetik hale getirmeyi öğreneceğiz.

Belki de bir nevi **ışıkla boyamanın** Photoshop versiyonu...

Her zamanki gibi tabii ki de en az bir fotoğraf çekmemiz - çekilmemiz ve bu fotoğrafı dijital ortama (bilgisayar ortamına) aktarmamız gerekiyor.

Biz fotoğrafımızı çektik, seçtik, bulduk ve dijital ortama aktardık.



File/ Open komutu ile fotoğraflamızı Photoshop programında açtık.

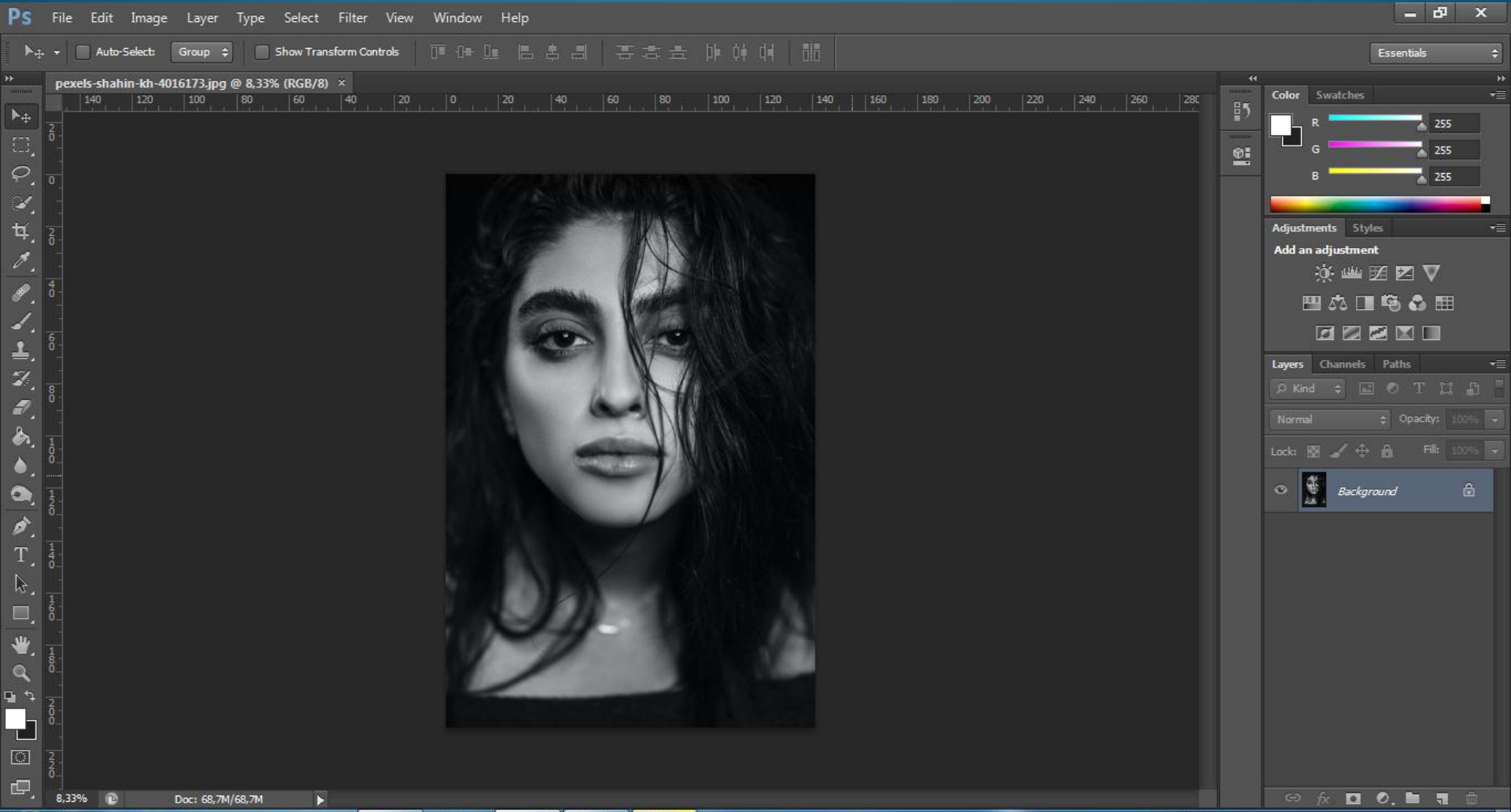

Öncelikle layer katmanından boş bir layer açıyoruz.

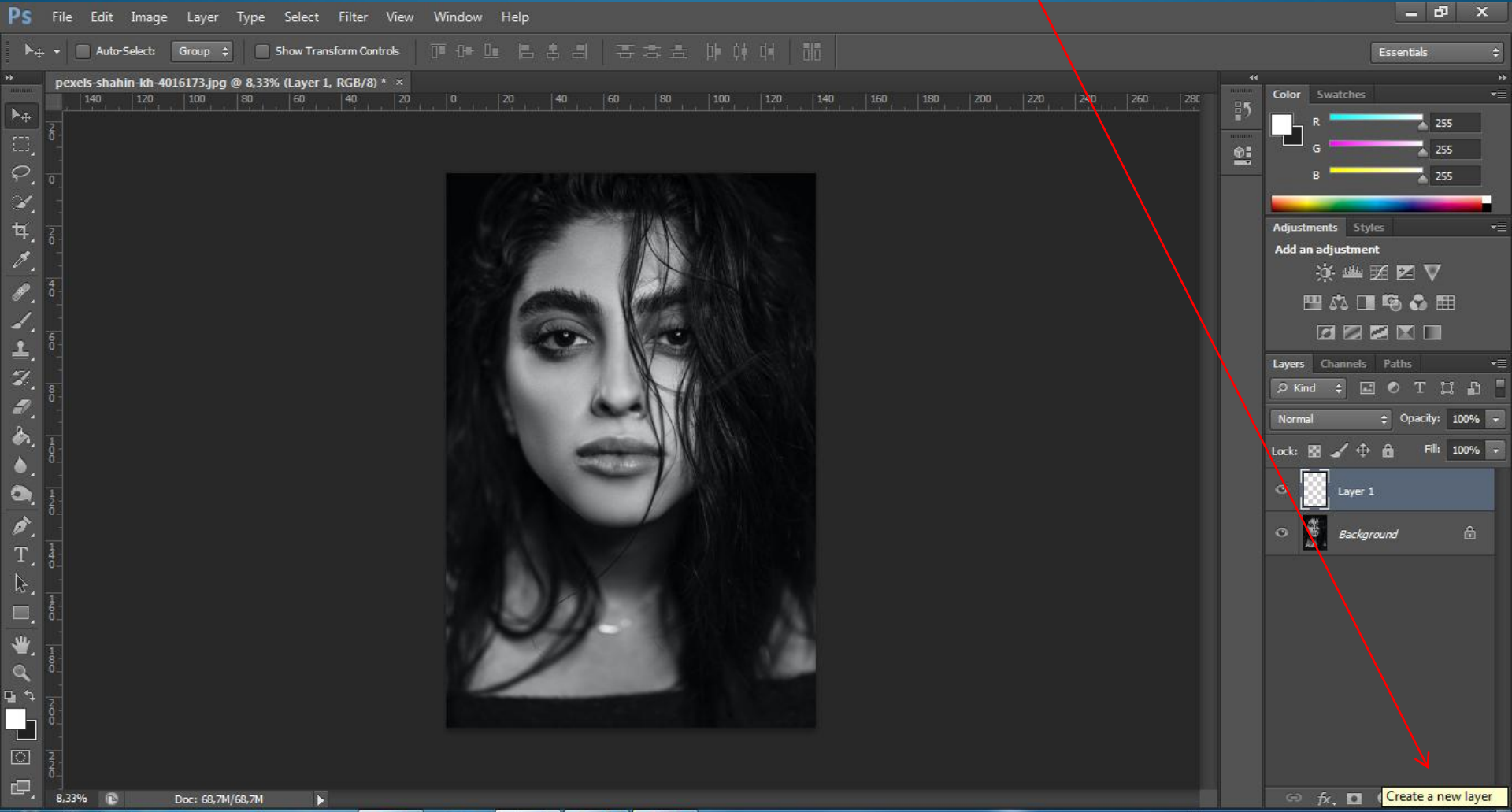

Peki ne yapmıyoruz?

Color Tooldan mavi tonlarını seçiyor ve ardından **Brush Tool** ile fotoğrafın yarısını mavi rengine boyamıyoruz.

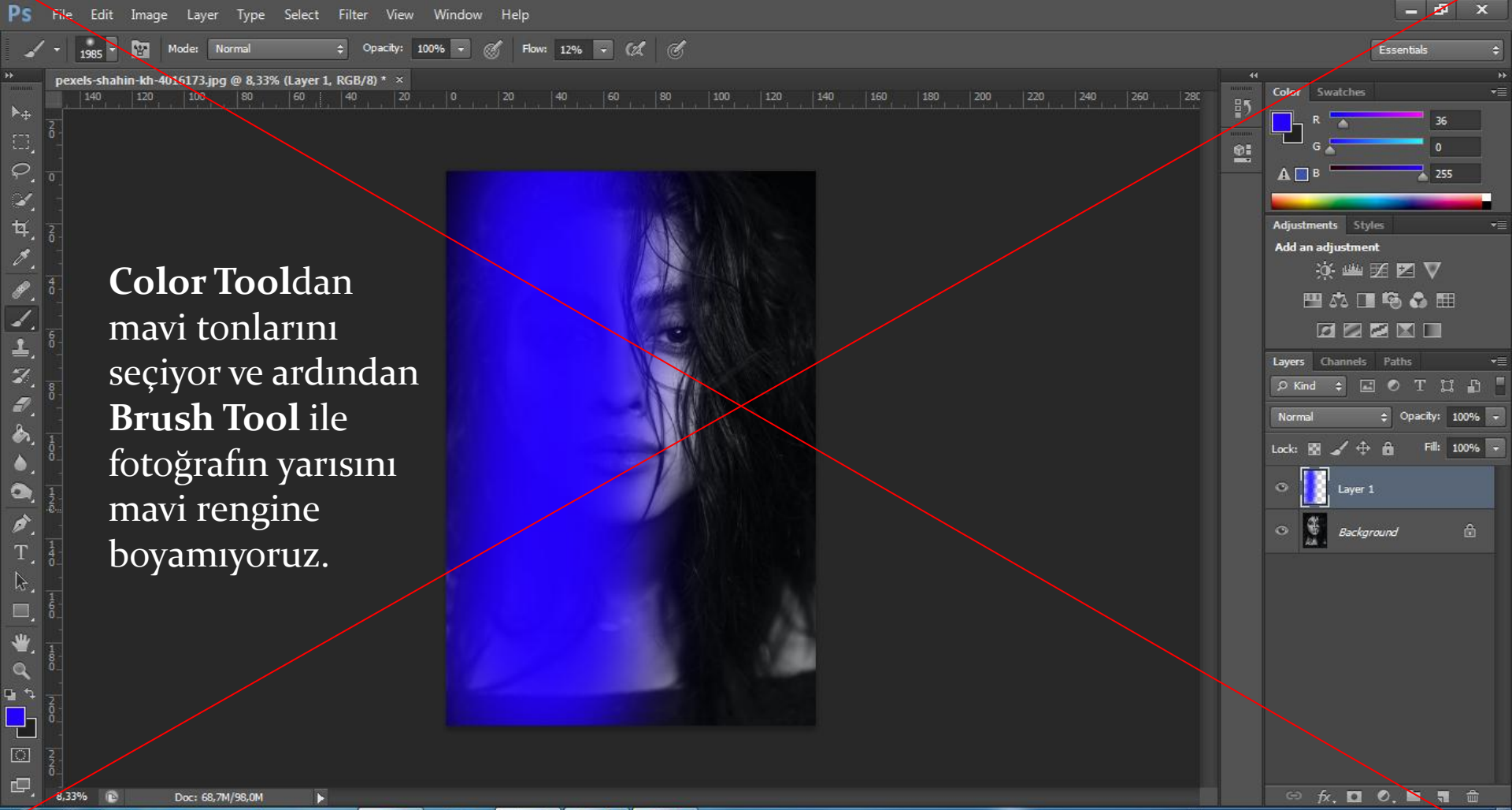
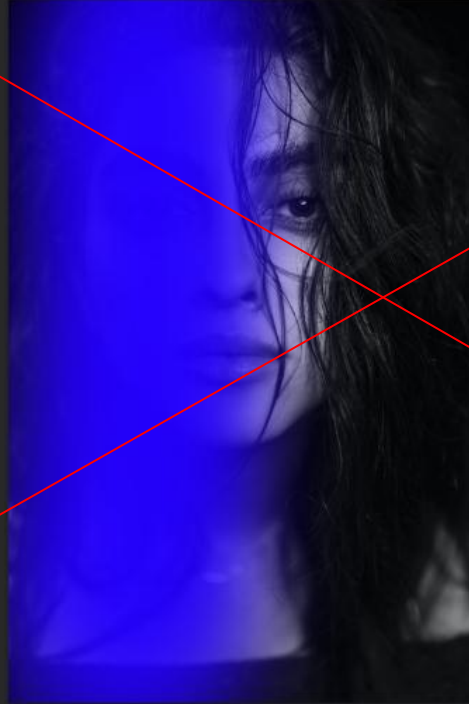

Ok işareti ile gösterilen yere tıklıyor ve Gradient seçeneğine tıklıyoruz.

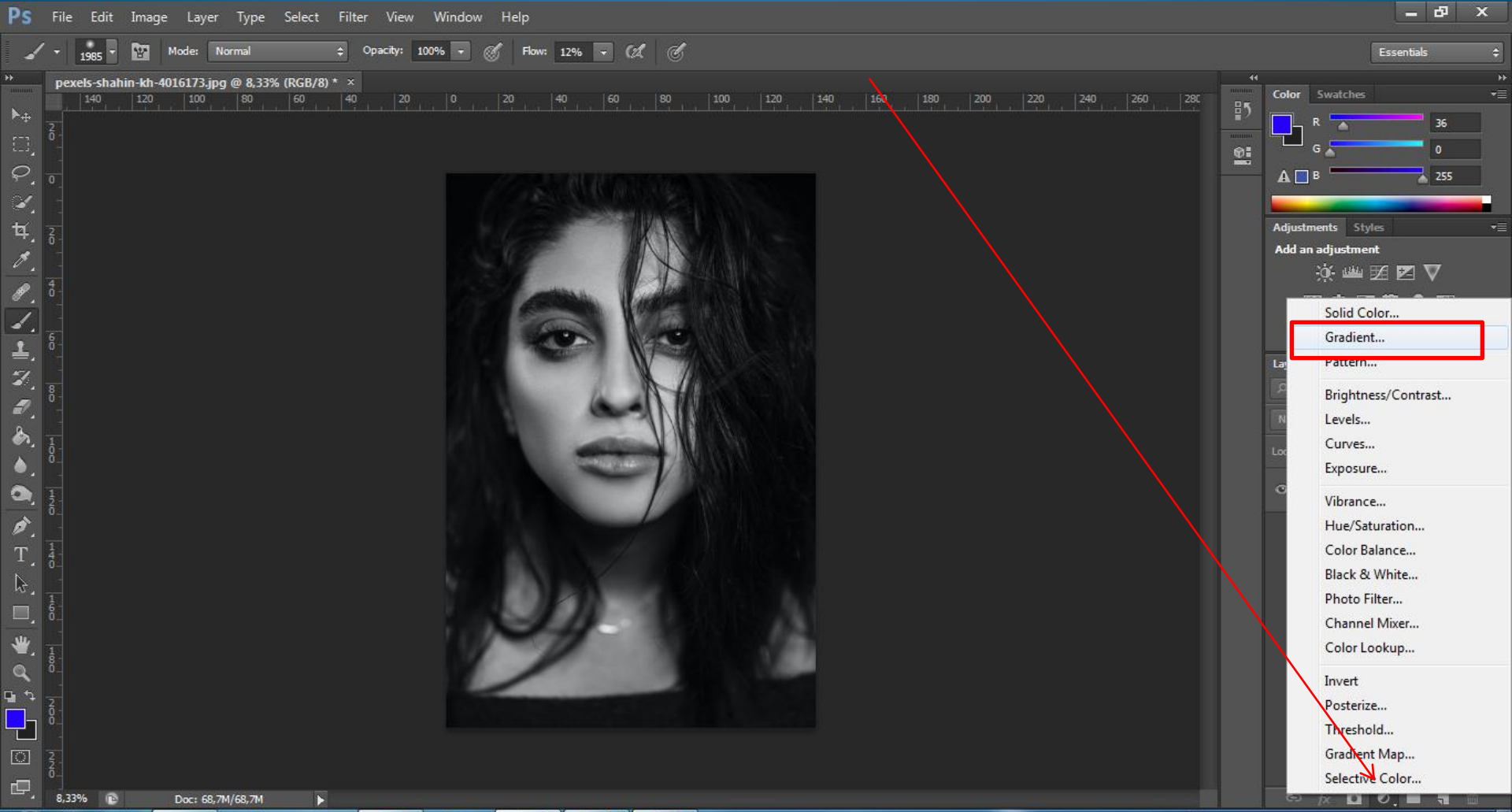

Açılan pencereden Gradient seçeneğine tıklıyoruz.

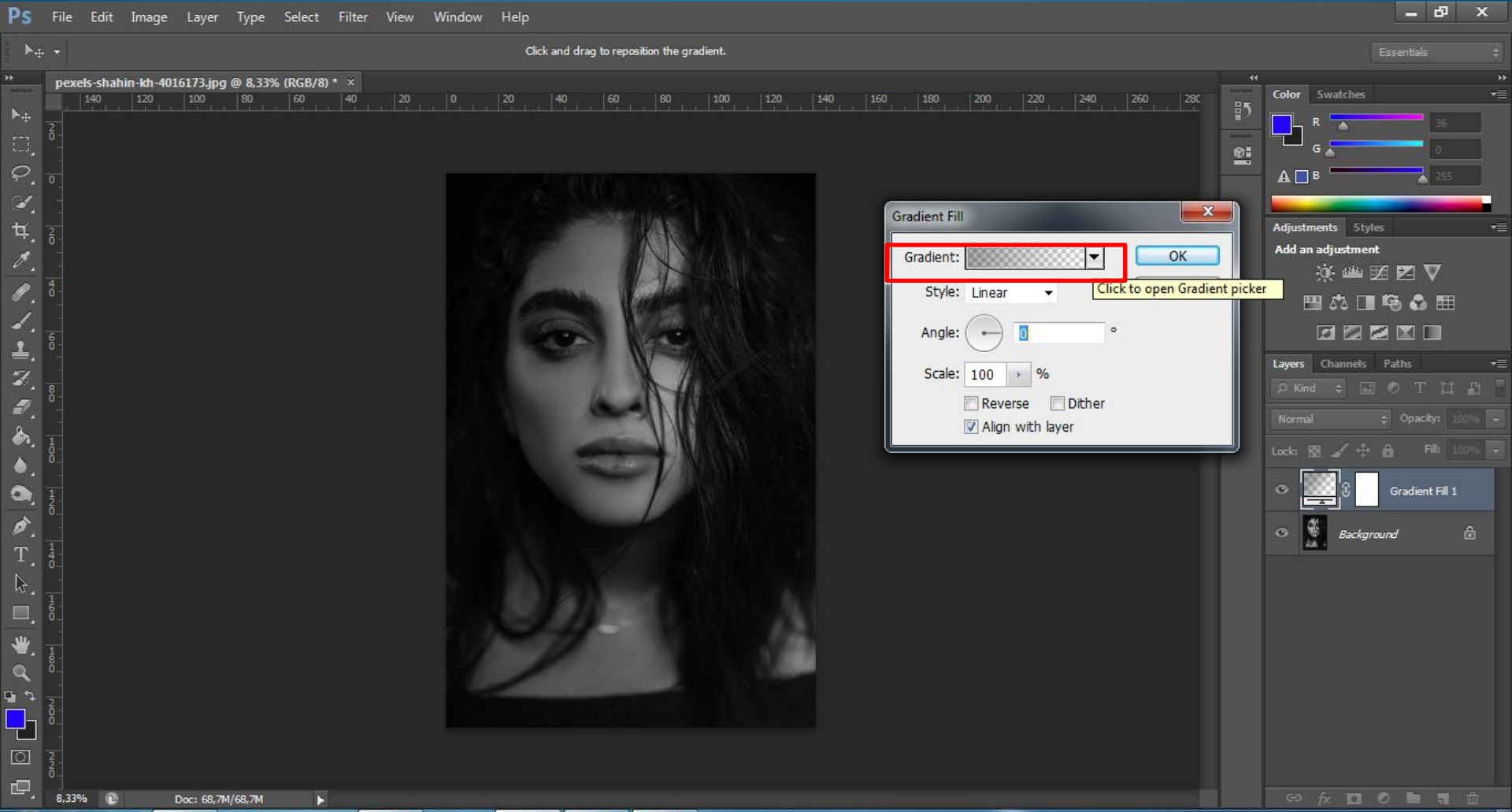

Açılan pencereden siyah renk olan Color Stop seçeneğine tıklıyoruz.

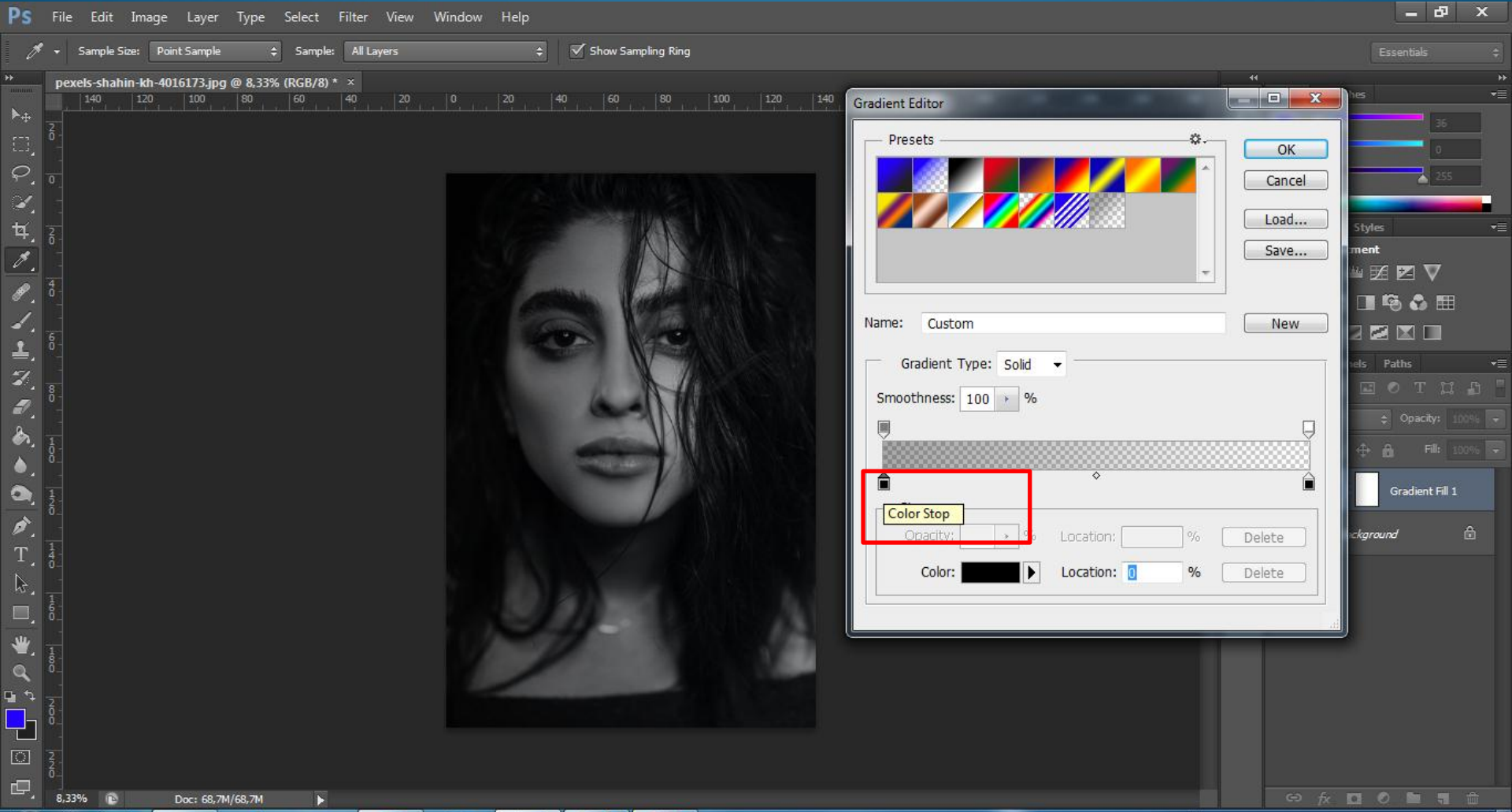

Ve panelden mavi renk tonlarını seçip OK tuşuna tıklıyoruz.

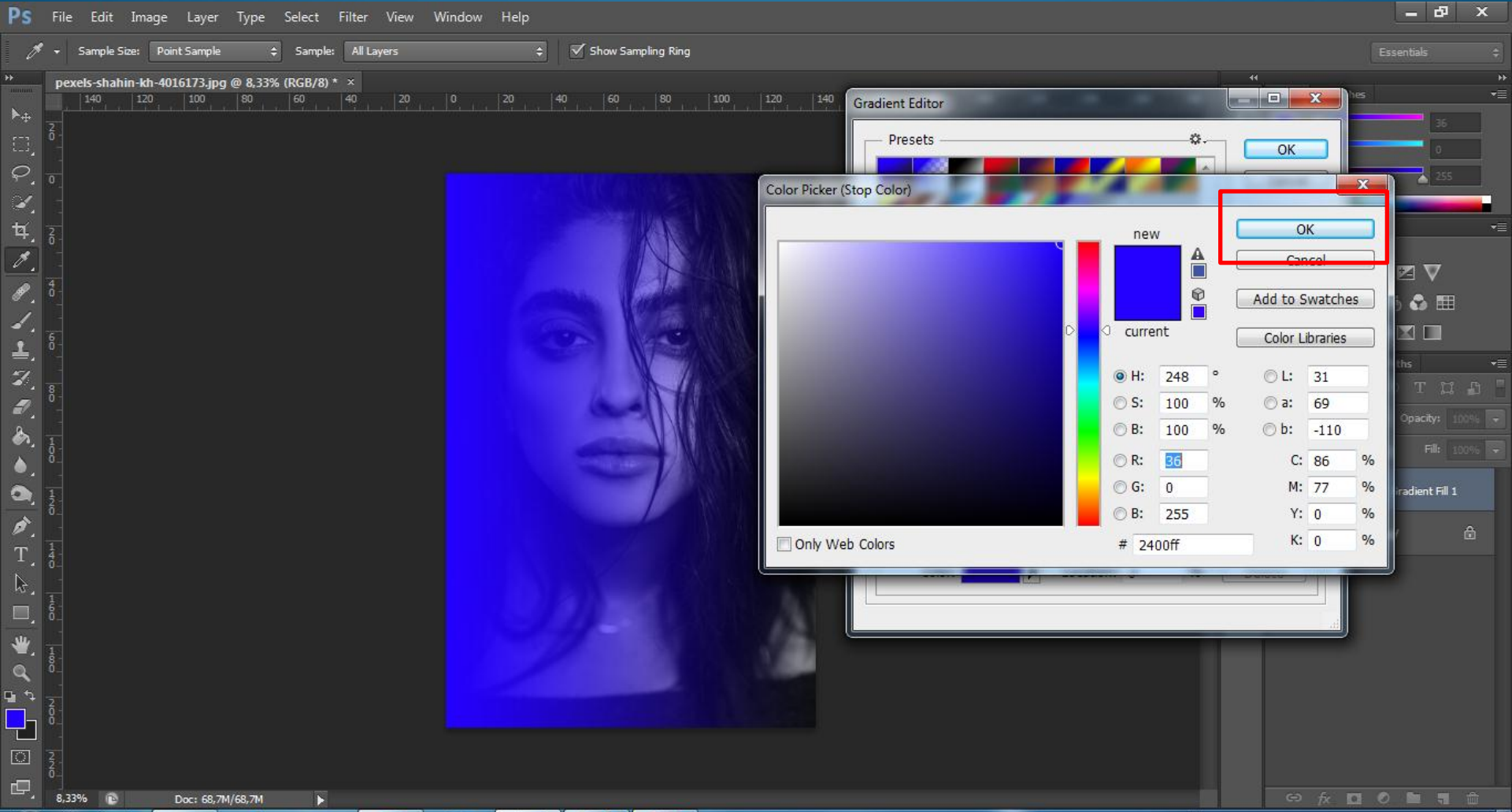

Blending Mode panelinde **Normal** yazan yeri **Color** olarak deęiřtiriyoruz.

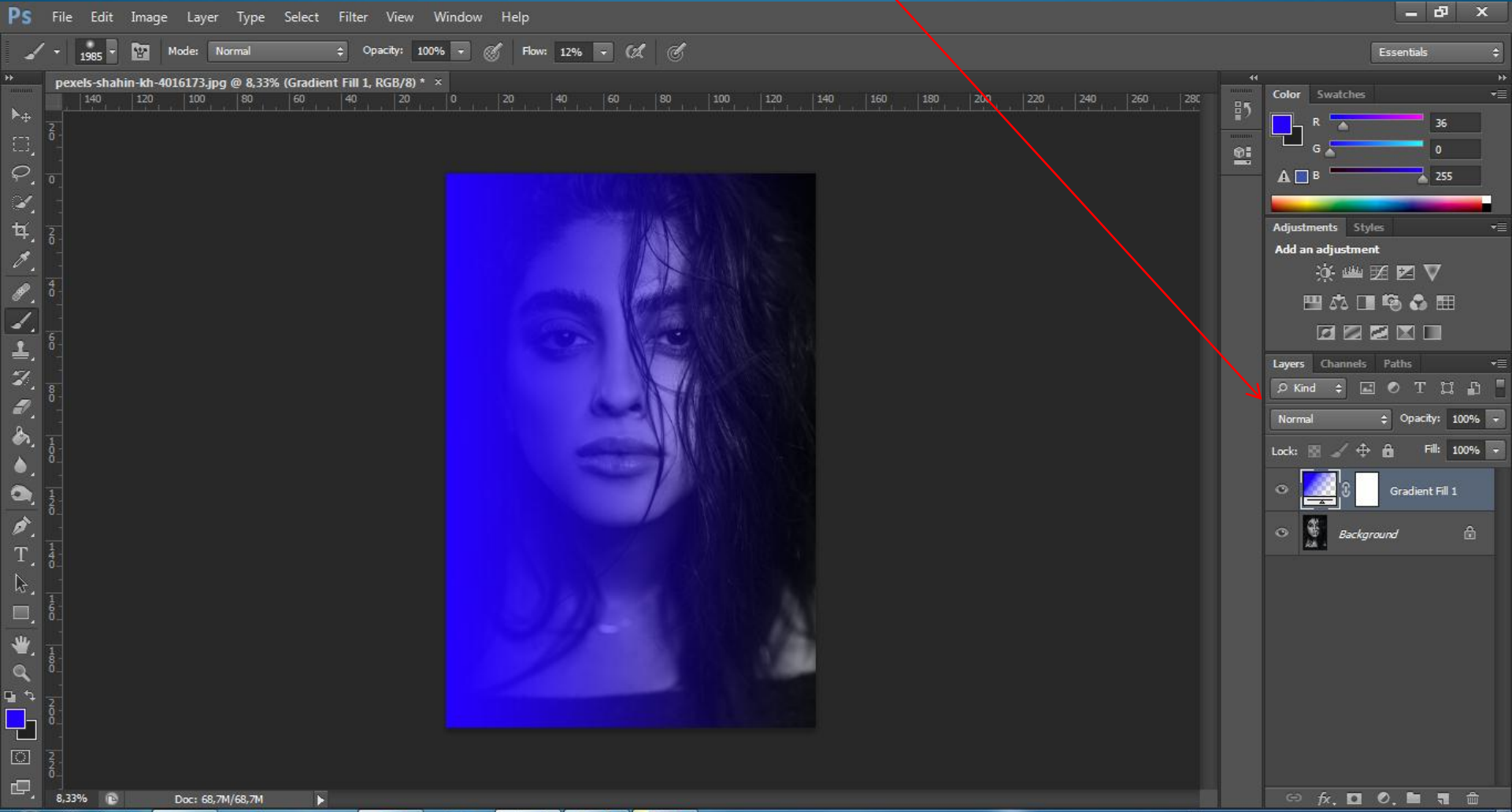

Değiştirdik.

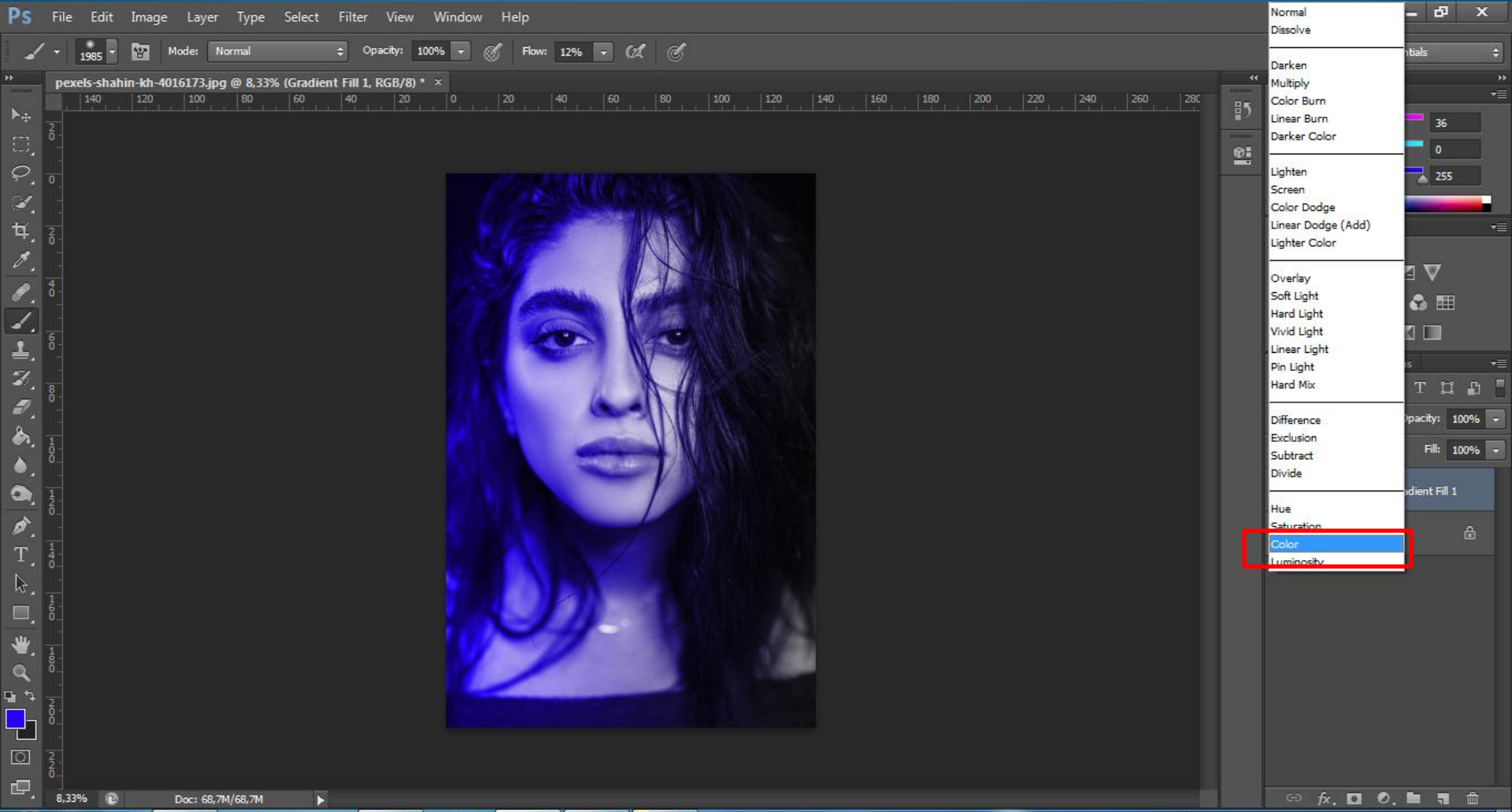

Daha sonra renk paletinden kırmızı renk tonlarından seçiyoruz ve OK tuşuna basıyoruz.

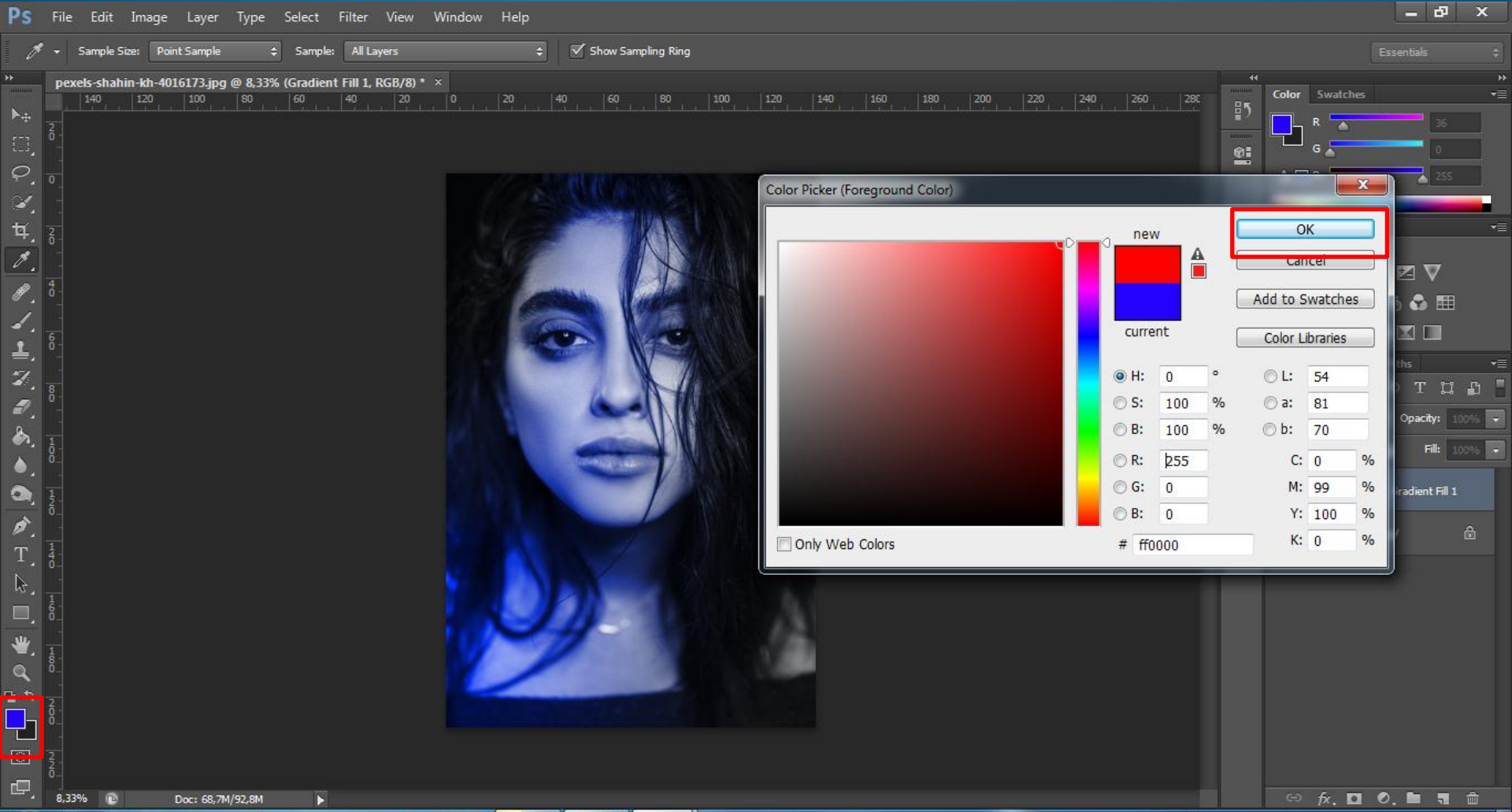

Ok işareti ile gösterilen yere tıklıyor ve Gradient seçeneğine tıklıyoruz.

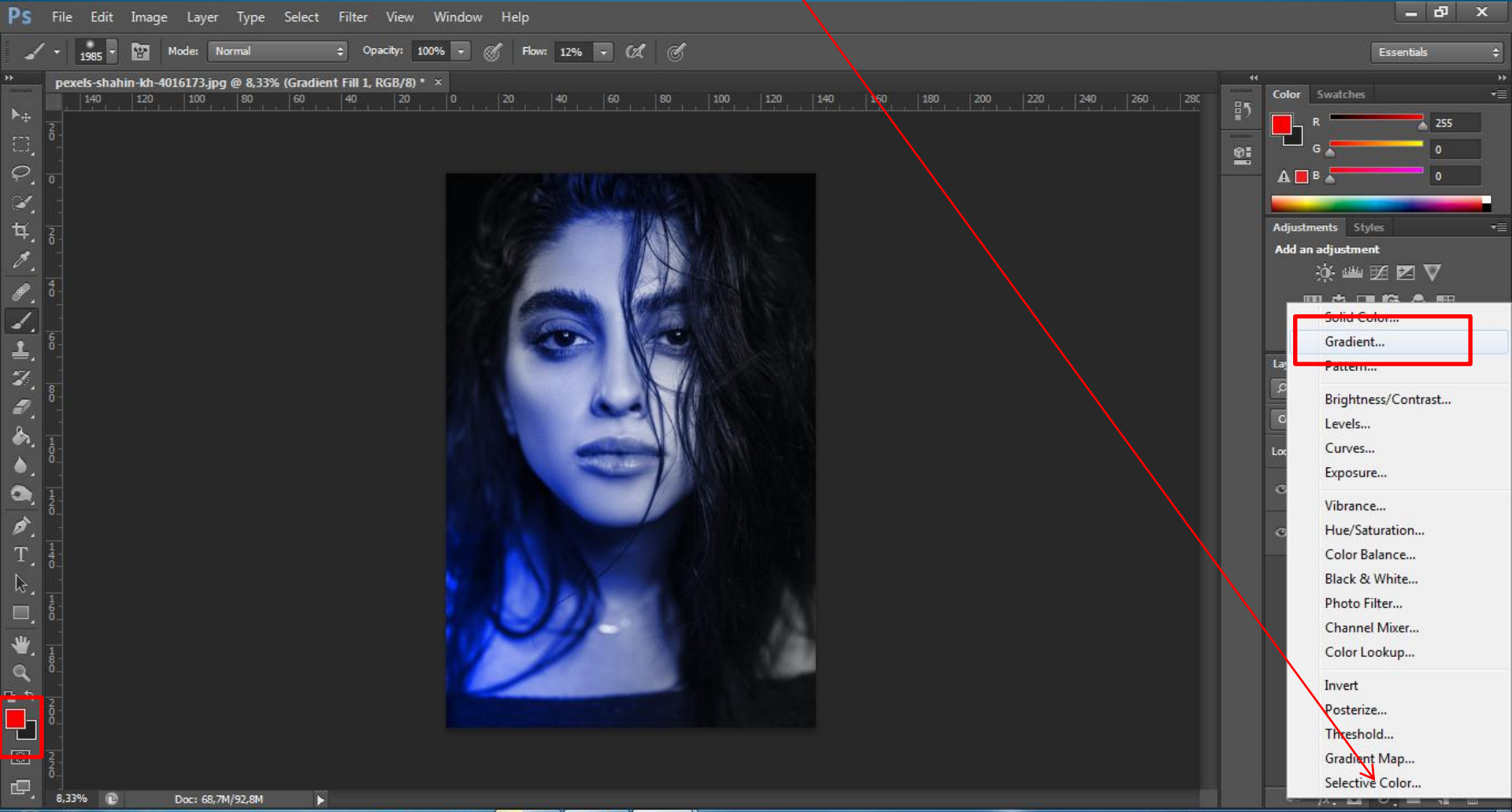

Açılan pencereden Angle özelliğini 180 olarak değiştiriyor ve OK tuşuna tıklıyoruz.

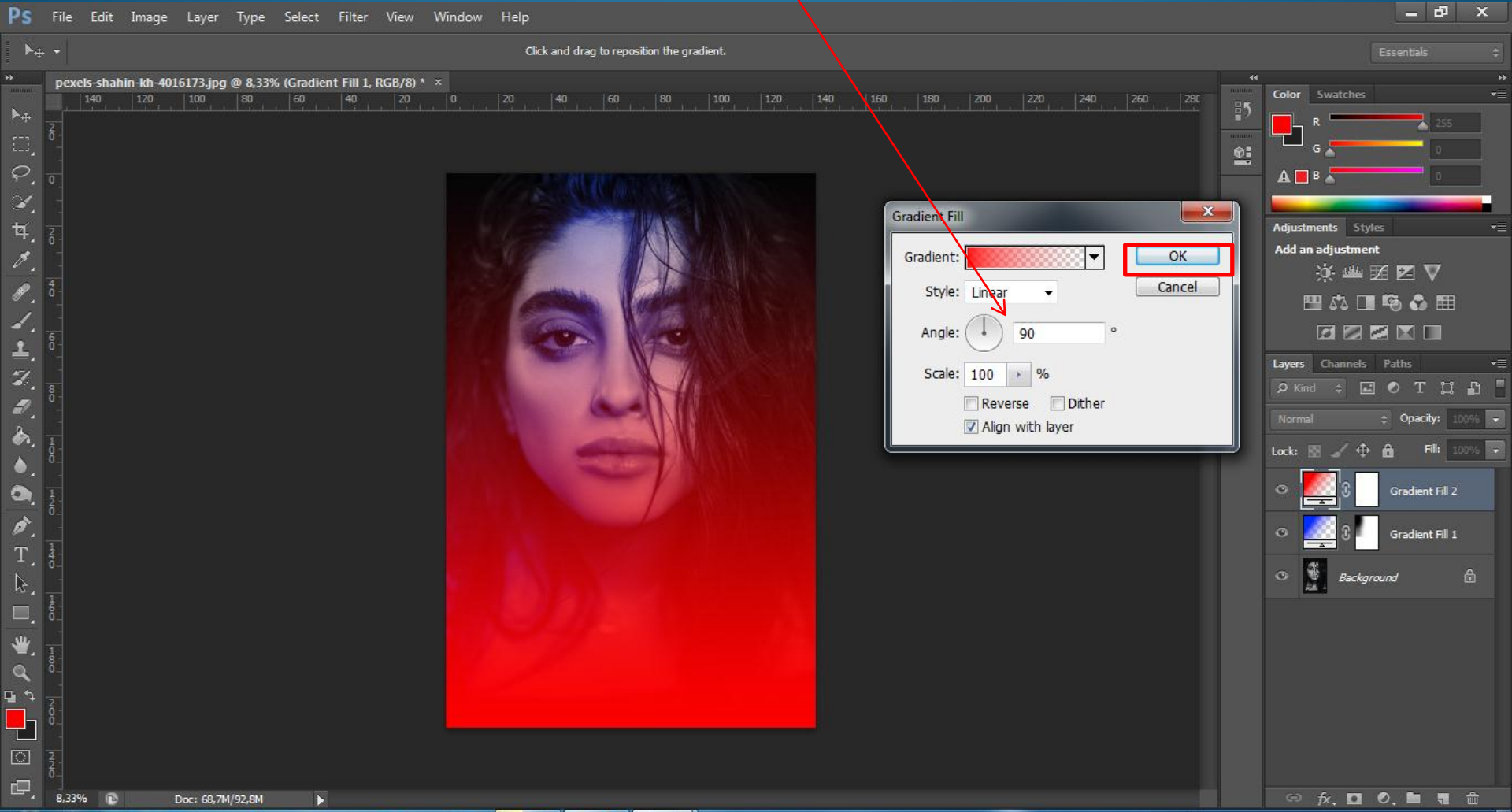

Blending Mode panelinde Normal yazan yeri Color olarak deęiřtiriyoruz.

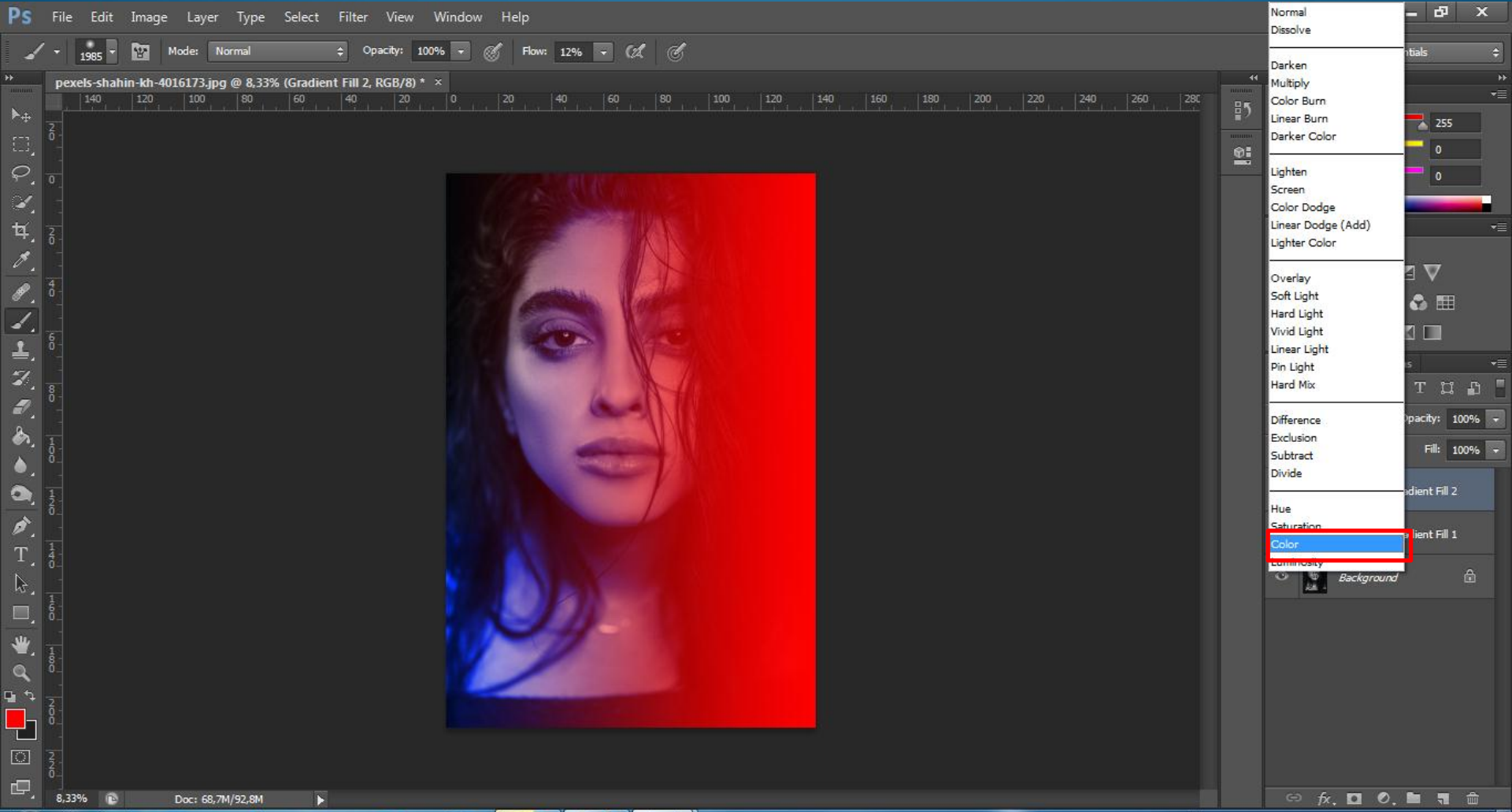

Değiştirdik.

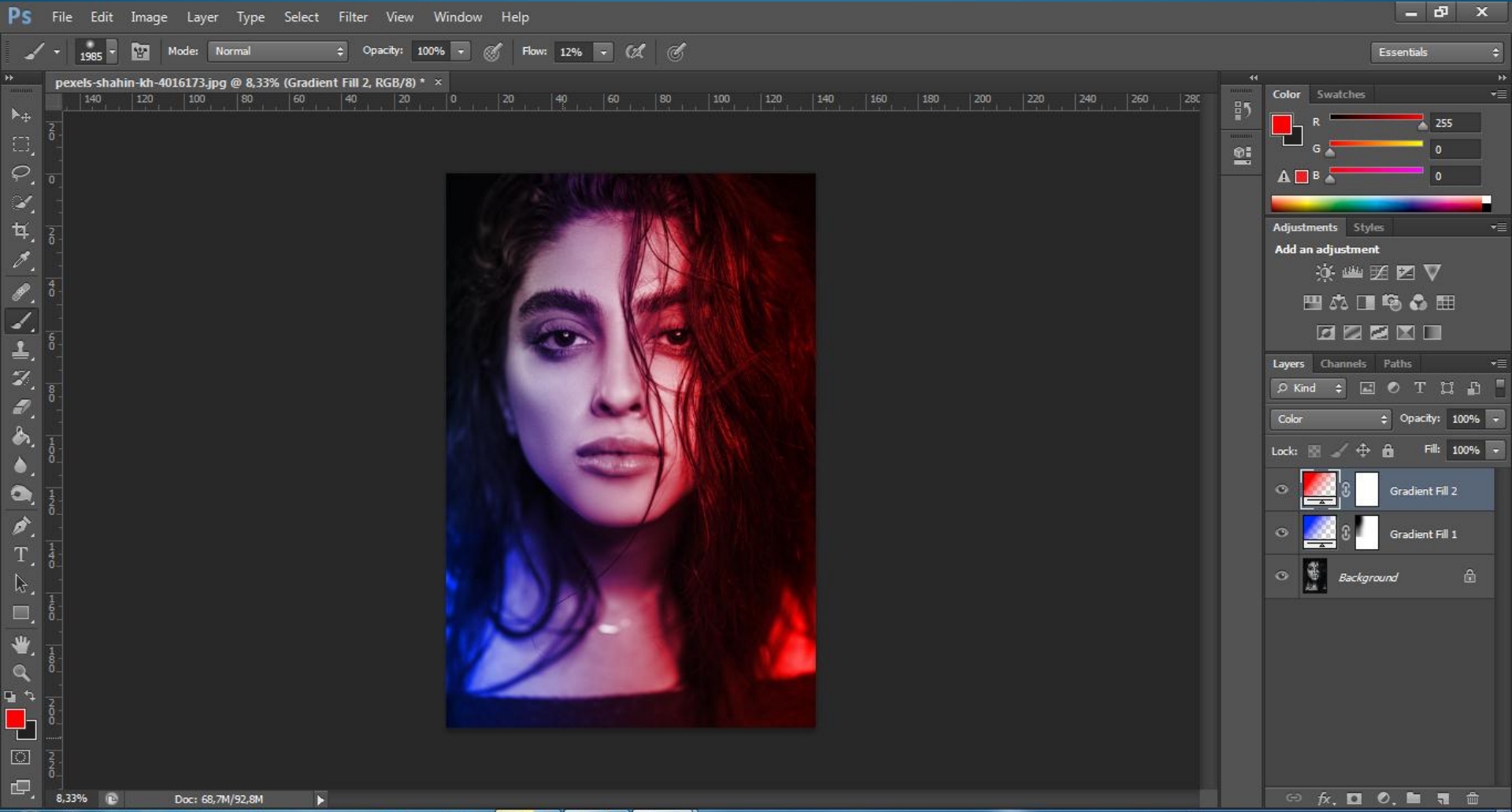

Ardından **Brush Tool** ile kırmızı ve mavi layerlerinin istediğimiz yerlerinin renklerini ayarlıyoruz.

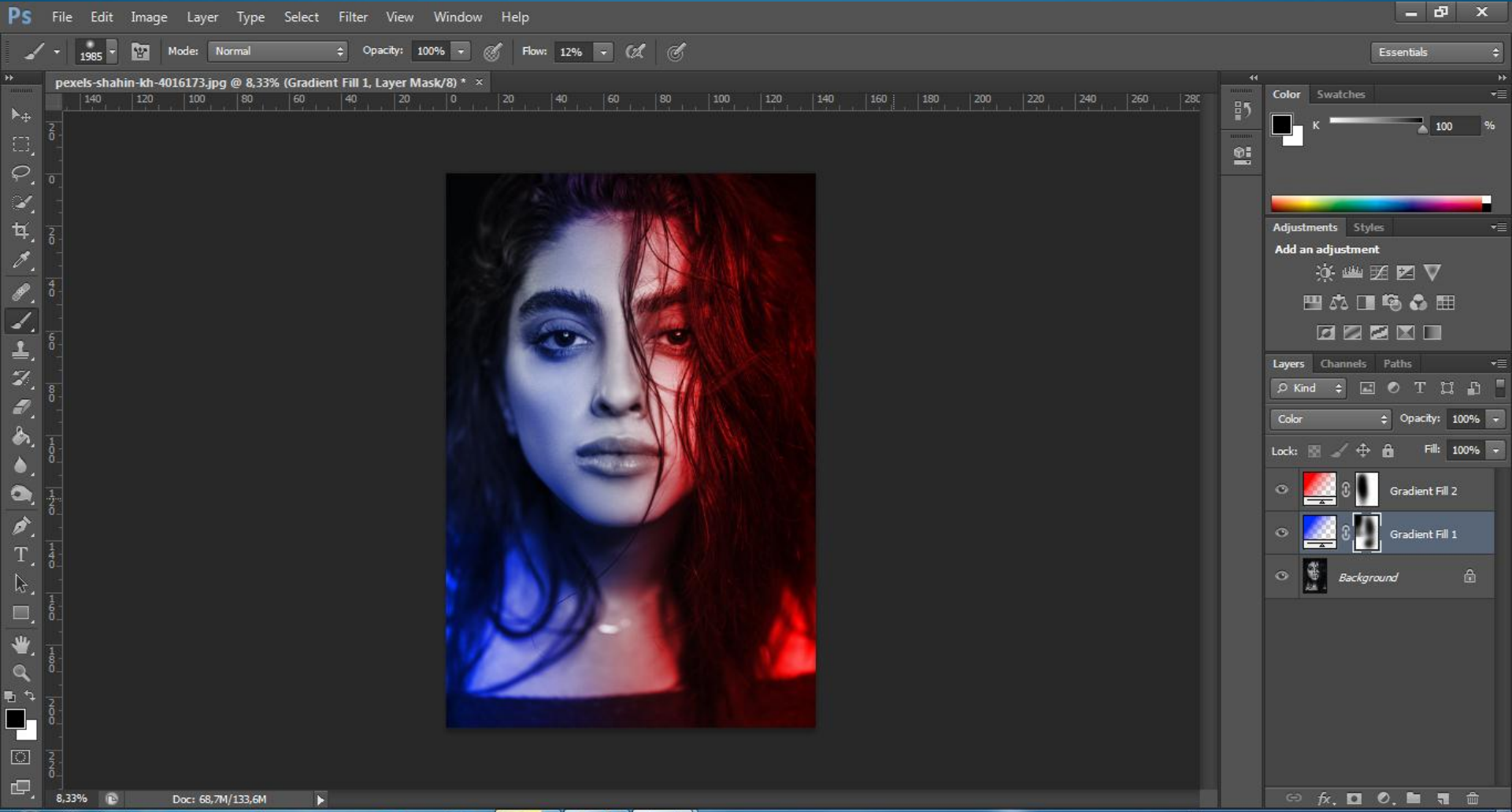

SONUÇ



ÖNCE



SONRA



Dinlediđiniz iin teŝekkür ederim.